



## Castillo de Chapultepec

El **Castillo de Chapultepec** es una edificación ubicada en el cerro de Chapultepec en el centro del Parque de Chapultepec, situado en Ciudad de México, a una altura de 2.325 metros sobre el nivel del mar. Fue construido por el Virrey Bernardo de Gálvez y Madrid sobre la Colina de Chapultepec.

**Chapultepec** es palabra de origen náhuatl (*Chapoltepēc*) que significa **cerro del chapulín**.

Tras la consumación de la conquista de México-Tenochtitlan, Hernán Cortés se reservó el Bosque y Cerro de Chapultepec para edificar la fortaleza que con el tiempo se convirtió en la fábrica de pólvora.

Posteriormente Don Bernardo Gálvez fue quien ordenó la construcción de un edificio en el Cerro del Chapulín, parte del actual Castillo y el cual fue destinado para residencia veraniega de este tiempo.

El 13 de Septiembre de 1847, en aquel entonces, en el Cerro de Chapultepec se encontraban las instalaciones del Colegio Militar. Al estar situado en un punto prominente en el Valle de México, era una de las últimas defensas militares que restaban. Dentro de este episodio los "Niños Héroes de Chapultepec" que no eran otra cosa que jóvenes cadetes e instructores que se encontraban de guardia en el Castillo de Chapultepec tomaron las armas frente a los estadounidenses.

Las edades de los cadetes oscilaban entre los 14 y 18 años; los instructores Oficiales a cargo tenían un poco más de edad, pero seguían siendo muy jóvenes en comparación de otras experimentadas autoridades militares. El resto de la tropa de primera línea se encontraba muy reducida pues habían sido desplazados hacia varios puntos de defensa alrededor de la Ciudad de México y una gran parte del ejército regular organizado ya había sido derrotado por en el norte del país.



La historia oficial mexicana recuerda en particular a seis de esos jóvenes que perdieron la vida en el combate, ya que lo hicieron con un alto grado de heroísmo y honor. A estos jóvenes cadetes se les llama Niños Héroes de Chapultepec. Sus nombres: **Juan de la Barrera, Francisco Márquez, Vicente Suárez, Fernando Montes de Oca, Agustín Melgar, y Juan Escutia.**

Cuentan que cuando todo había acabado un oficial norteamericano observando el rostro de los cadetes muertos, dijo lleno de sorpresa: "**¡Pero si son apenas unos niños!**". Dando origen a la expresión "**Los niños héroes**".

Hacia 1864 Maximiliano de Habsburgo elige Chapultepec como residencia oficial y manda construir la parte conocida como el Alcazar en estilo neoclásico situado al lado del castillo (contrastando con el resto del castillo que tiene una arquitectura Barroca).

Como estaba retirado de la ciudad de México, Maximiliano I de México mandó construir un paseo, que se llamó Paseo de la emperatriz (hoy Paseo de la Reforma), para solaz de los habitantes del castillo, que por cierto se puede contemplar perfectamente desde el patio del alcázar). El castillo incluía todo lo moderno en esa época, incluso una vieja torre fue utilizada como observatorio astronómico.

En 1884 el Alcazar se convierte en residencia oficial decretado por Porfirio Díaz, lo remodeló, se siguió usando como tal hasta los años treinta, cuando se decide cambiar la residencia presidencial a un lugar al sur del



bosque de Chapultepec, conocido como el Rancho La Hormiga, fue rebautizado posteriormente como "Los Pinos". Los Pinos es actualmente la residencia oficial del presidente de México y en 1940 por decreto presidencial pasa a ser sede del Museo Nacional de Historia donde se exhiben objetos de la época prehispánica, armas españolas y estandartes que pertenecieron a las huestes de Hernán Cortés durante la conquista.

La época colonial está fielmente representada por pinturas de las castas, retratos de virreyes y objetos orientales traídos a América por el Galeón de Manila, ejemplares de cerámica y platería, objetos de arte religiosos, planos y mapas que ilustran el desarrollo de la ciudad, estandartes que fueron portados en la Guerra de Independencia, en el batallón de San Blas, las Intervenciones y Revolución así mismo se pueden admirar diversos pasajes de la historia interpretados por grandes muralistas como: José Clemente Orozco, David Alfaro Siqueiros, Juan O'Gorman y Juan González Camarena.

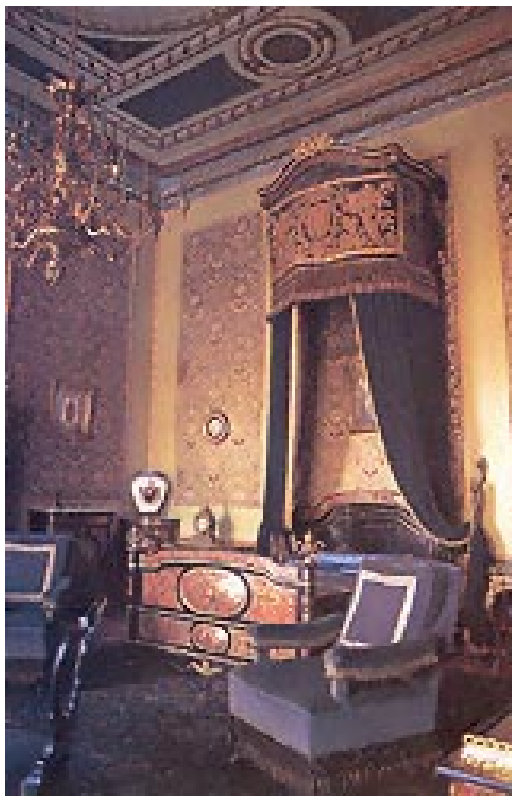



Fuentes: [http://es.wikipedia.org/wiki/Castillo\\_de\\_Chapultepec](http://es.wikipedia.org/wiki/Castillo_de_Chapultepec)  
[http://es.geocities.com/mextokiak/Monumentos\\_y\\_esculturas.html](http://es.geocities.com/mextokiak/Monumentos_y_esculturas.html)  
[eaglewings-eyrie.com/Postcards6.htm](http://eaglewings-eyrie.com/Postcards6.htm)  
Enciclopedia Encarta  
Consultor temático práctico – Ediciones Nauta – © Copyright 2003

Información pública no protegida por derechos de autor, Diseño, logotipos y concepto de la página protegidos por Copyright© Wiseupkids 2004. Se citan las fuentes de información en "Términos de uso". Prohibida la reproducción parcial o total de los diseños de Wise Up Kids con fines de lucro, así como su uso en actos públicos o eventos sin la autorización manifiesta por escrito de WISE UP KIDS.